Fotostandard für Fahrausweise des öffentlichen Verkehrs

- Es werden Fotos in Farbe wie in schwarz-weiss akzeptiert
- Dateiformat JPG
- Bildgrösse mindestens 202 x 253 Pixel
- Dateigrösse max. 2000 kB
- Foto muss scharf und kontrastreich sein.
- Es darf keine Pixelstruktur ersichtlich sein.
- Ausleuchtung gleichmässig (keine Schatten im Gesicht).
- Keine Spiegelung auf der Haut und keine roten Augen.
- Hintergrund einfarbig, einheitlich und neutral; keine Schatten.
- Klare Trennung zwischen Hintergrund und Kopf.
- Keine Hand und kein Gegenstand (z. B. Zigarette) im Gesicht.

Qualität des Fotos

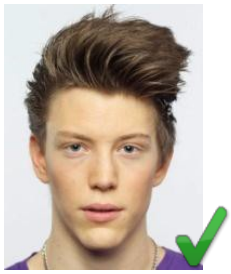
Geeignet

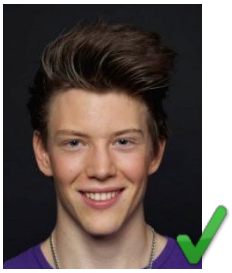
Geeignet

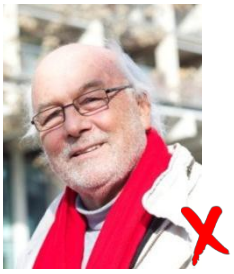
Hintergrund nicht geeignet

Kontrast ungenügend

Körperhaltung, Kopfposition, Gesichtsausdruck und Blickrichtung

Geeignet

seitliche Aufnahme

Augen geschlossen

Blick zur Seite

Blick nach unten

Brillenträger/in

Geeignet

Geeignet

Spiegelnde Brille

getragene Sonnenbrille & getönte Brille

SBB AG
Personenvekehr - Vertrieb und Services
Wylerstrasse 123/125 · 3000 Bern 65 · Schweiz

Accessoires

Geeignet

Hand im Gesicht

Zigarette im Mund

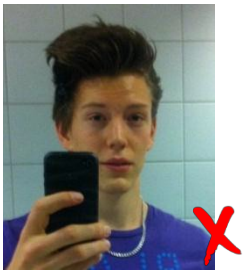
Accessoires im oder vor dem Gesicht

Kopfbedeckung

geeignet

Geeignet

Geeignet

Gesicht nicht genügend erkennbar